Stadt Emmerich am Rhein
Der Bürgermeister
Eing.: 14. Feb. 2023
Bgm.: .....
Dez.: .....
FB: .....
Anl.: ..... PWZ: ..... €

CDU

OV Praest
EMMERICH AM RHEIN

Peter Ising
Vorsitzender
Nelkenstraße 18
46446 Emmerich am Rhein
Tel.: +49-2822-8558
Mail: p.ising@gmx.de

CDU OV Praest * Nelkenstr. 18 * 46446 Emmerich am Rhein

Herrn Bürgermeister
Peter Hintze
Geistmarkt 1

46446 Emmerich

Eingabe/Antrag an den Rat
Nr. 8 / 20 23
Eingang am: .....
zur Kenntnis an
I .....
II o. III II
FB (o. a.) 5 .....
Vorlage zur Sitzung Vw.-
Vorstand am .....
Anlage (n): .....

Praest 13.02.2023

Antrag zur Errichtung einer durchgängigen 50 km/h Geschwindigkeitsbeschränkung von der Brücke (Baumannstrasse, Bergerweg, Holländerdeich) aus Rees kommend

Sehr geehrter Bürgermeister Hinze,

der OV Praest der CDU Emmerich beantragt, dass die Verwaltung der Stadt Emmerich am Rhein die Errichtung einer durchgängigen 50 km/h Geschwindigkeitsbeschränkung von der Brücke (Baumannstrasse, Bergerweg, Holländerdeich) aus Rees kommend prüft und umsetzt.

Begründung:

Zurzeit wird ab Mitte der Brücke (Baumannstrasse) 50 Km/h aufgehoben. Bis zur Wiesenstraße sind 100 km/h erlaubt. Dies führt zu gefährlichen Situationen im öffentlichen Straßenverkehr. Zudem ist im 100 km/h Abschnitt eine Rechts-vor-Links Situation (Bergerweg / Holländerdeich) gegeben. Siehe ebenso Anlage.

Mit freundlichen Grüßen,

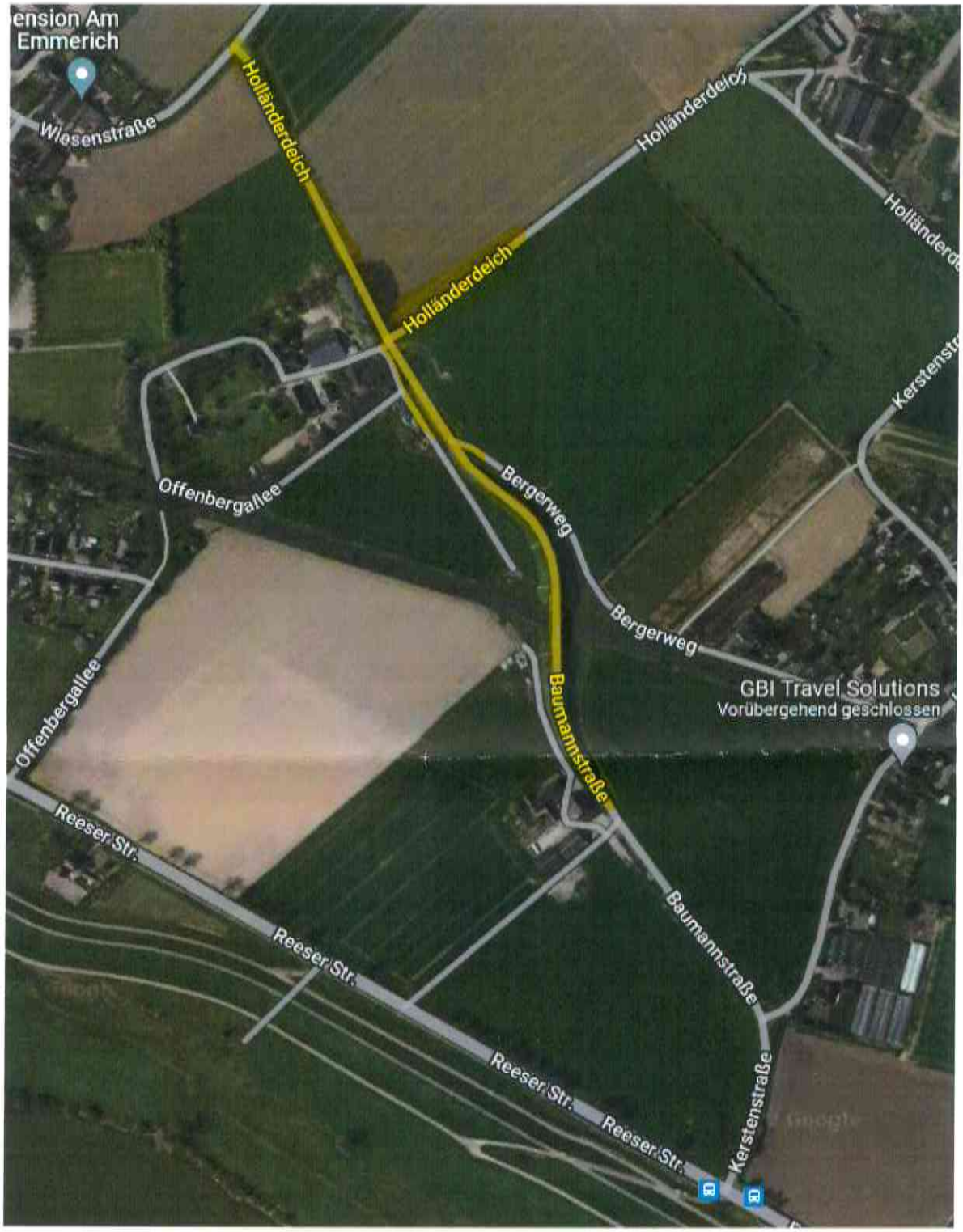
ension Am
Emmerich
Wiesenstraße
Holländerdeich
Holländerdeich
Holländerdeich
Holländerd
Kerstenstr
Offenbergallee
Bergerweg
Bergerweg
Offenbergallee
Baumannstraße
GBI Travel Solutions
Vorübergehend geschlossen
Reeser Str.
Reeser Str.
Baumannstraße
Reeser Str.
Reeser Str.
Kerstenstraße

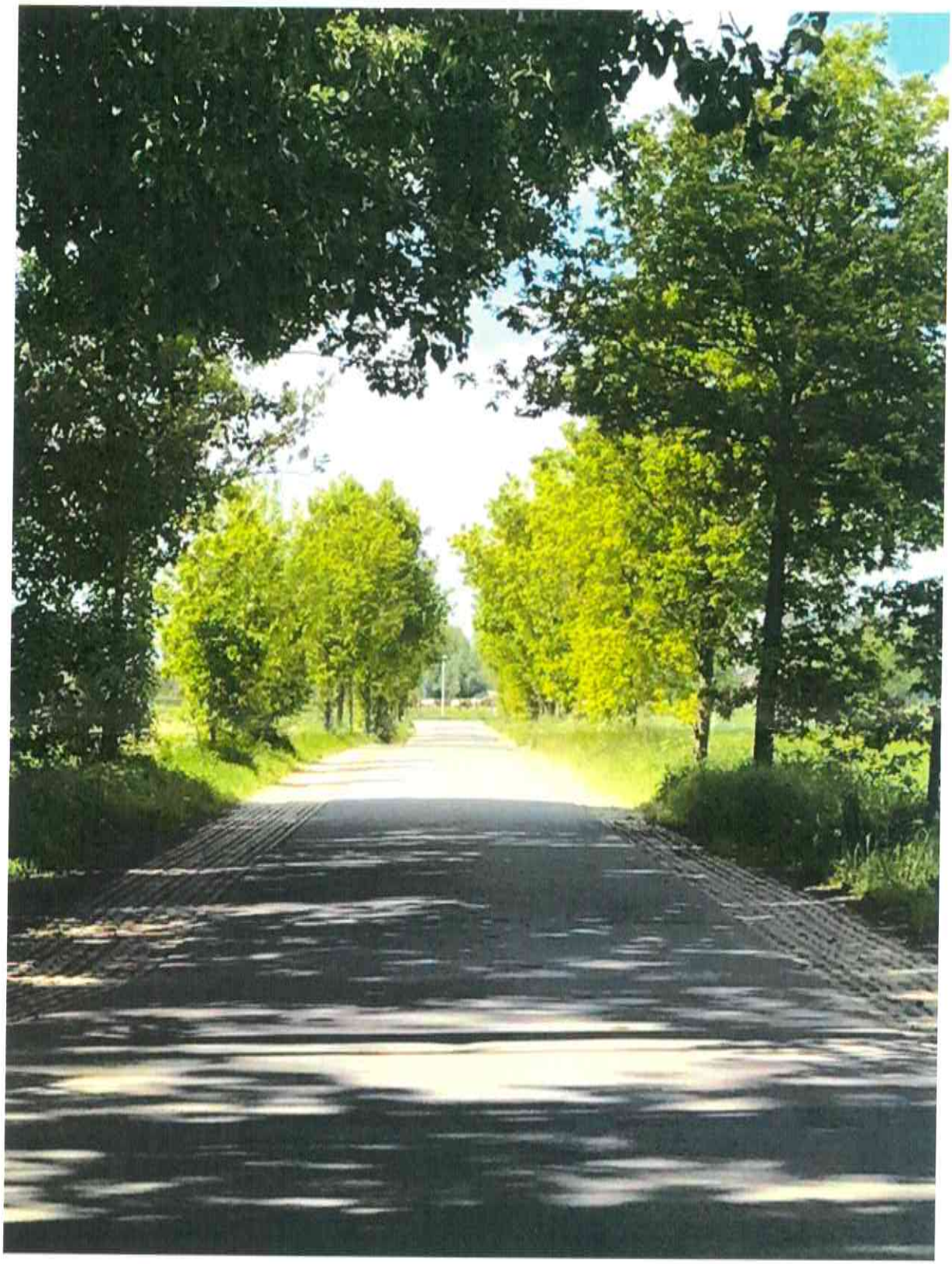

50